ابتكار نموذج العمل: مخطط النمو

١. الابتكار: البقاء للأصلح (أداة أساسية للبقاء)
ابتكار نموذج العمل
إعادة اختراع كيفية خلق الشركة للقيمة وتقديمها وتحقيقها.
إنها ضرورة استراتيجية وليست رفاهية.

٢. مخطط نموذج العمل (الأجزاء الاساسية)

المكون	الوصف
القيمة المقترحة	ما القيمة الفريدة التي تقدمها؟
شرائح العملاء	من هم عملاؤك المستهدفون؟
مصادر الإيرادات	كيف تجني المال؟
الأنشطة الرئيسية	ما هي الأشياء الأساسية التي تقوم بها؟
هيكل التكاليف	ما هي أهم تكاليفك؟

القيمة المقترحة:

المزيج الفريد من المنتجات والخدمات التي تحل مشكلة العميل أو تلبي احتياجاته.

مصادر الإيرادات:

الاستراتيجية التي تستخدمها الشركة لتوليد النقد من كل شريحة عملاء.

٣. العمالقة يعيدون الاختراع (من النظرية الي الواقع)

- نتفليكس: المثال الكلاسيكي على قوة ابتكار نموذج العمل في تحويل. صناعة الترفيه.

تحول نتفليكس:

النموذج القديم: تأجير أقراص DVD المادية عبر البريد.
الابتكار: بث رقمي قائم على الاشتراك للمحتوى عند الطلب.

- آبل: لم تعد تبيع أجهزة فقط، بل نظاماً بيئياً متكاملاً من الأجهزة والبرامج والخدمات.

تحول آبل:
النموذج القديم: بيع الأجهزة بشكل أساسي (مثل أجهزة الكمبيوتر).
الابتكار: بناء نظام بيئي متكامل من الأجهزة والبرامج والخدمات.

٤. من الفكرة الي المنتج (تحويل الأفكار لواقع)
٥. أفضل ممارسات المبتكرين (عادات الناجحين)

الابتكار عملية مستمرة، وليس حدثا لمرة واحدة.

ممارسات للابتكار المستمر

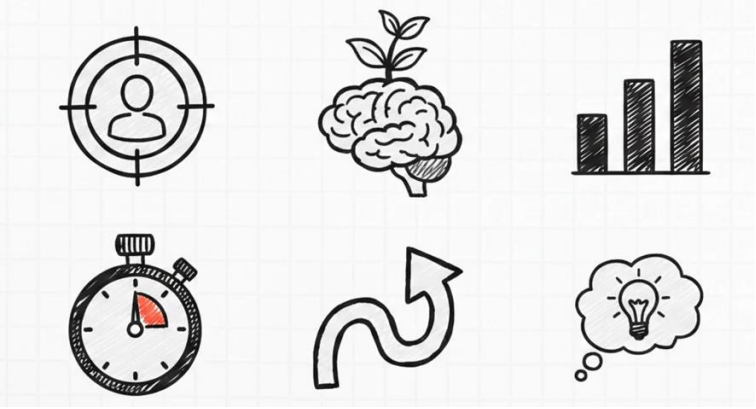
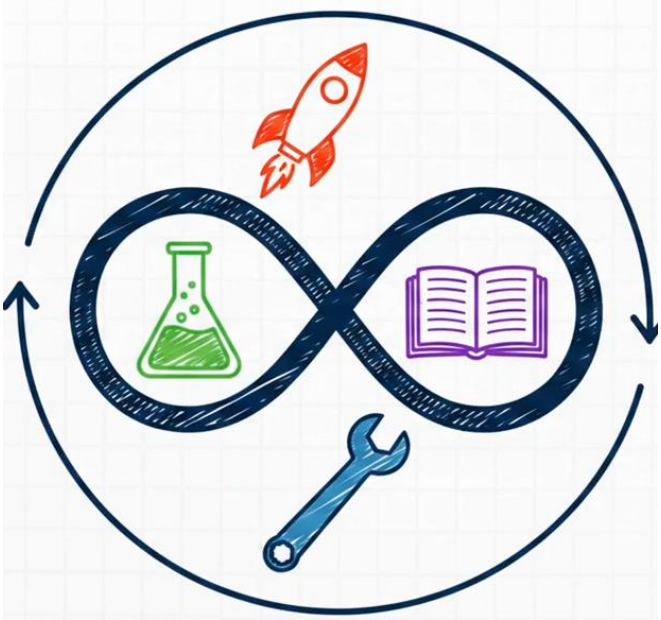
٦. الرحلة التي لا تنتهي (الابتكار لا يتوقف)